

## Keuringsverslag van een elektrische laagspanning- en zeer lage spanningsinstallatie

CONFORM

Datum keuring: 21/08/2024

Inspecteur: Jo Tijtgat

Mentor:

Installateur: Lamberts-Service BVBA

ID-label: 512

B.T.W. nr.: BE 0453 428 874

Klantreferentie:

Merk en type meettoestel: metrel Eurotest MI3155

Serienummer: 21251307

Datum verslag: 21/08/2024

### Plaats van het onderzoek

Straatnaam: Hubert Frere-Orbanlaan  
Huisnummer: 512  
Busnummer:  
Postcode: 9000  
Gemeente: Gent  
Land: België

### Eigenaar

Naam: Huyghebaert  
Straatnaam: Hubert Frere-Orbanlaan  
Huisnummer: 512  
Busnummer:  
Postcode: 9000  
Gemeente: Gent  
Land: België

### Installateur

Naam: Lamberts-Service BVBA  
BTW nr.: BE 0453 428 874  
Telefoonnummer: +32 476 49 88 28  
E-mail: lambertsservice@skynet.be

Type : appartement

EAN : 54

Teller Nr. : 53871434

Niet meegedeeld

Afbeelding schakel- en verdeelbord:



### Aard onderzoek:

Controlebezoek van een huishoudelijke elektrische installatie van voor 1981 volgens (KB 08/09/2019) - AREI Boek 1- hoofdstuk 8.4.3. en 4.2.4.3. en 8.2.1

Netbeheerder: FLUVIUS

Spanning: 3N400V

Meter / bord verbinding: 10 mm²

Max beveiliging: 20 A

Aantal borden: 2

Aantal kringen: 12

Aardelektrode: Verticaal of schuin in de grond gedreven staven, pennen of geleiders

Ri algemeen: 36,4 MΩ

RE: 5,54 Ω

OK

OK



**DIFFERENTIEELSTROOMINRICHTING**

$I\Delta$ (mA)	In (A)	In - andere (A)	I <sub>st</sub>	Type	Beveiligde kringen	Test	x 2,5
300	40		22,5kA2s (3000A)	A	12	OK	OK
30	40		22,5kA2s (3000A)	A	12	OK	OK

**BESCHRIJVING INSTALLATIE**

Aantal kringen	Curve	Bescherming IN (A)	(andere)	P	Sectie (mm <sup>2</sup> )
1	C	4	1 mm <sup>2</sup>	2	-
3	C	10	1 mm <sup>2</sup>	2	-
1	C	16		2	-
6	C	20		2	2,5
1	C	16		4	4

<b>Visueel nazicht (algemeen)</b> OK	<b>Directe aanraking</b> OK	<b>Indirecte aanraking</b> OK
<b>Aansluitingen</b> OK	<b>schema in bijlage door Aceg vzw</b> NA	
<b>Equipotentiale verbindingen</b> OK	<b>Doorsnede geleiders</b> OK	
<b>Continuïteit</b> OK	<b>Verlichting / toestellen</b> NVT	

**OPMERKINGEN - INBREUKEN - NOTA'S**

- nota/note 27 Het EAN-nummer kon ons niet meegedeeld worden tijdens onze rondgang.
- nota/note 28 Volgens AREI boek 1 8.2.1. is het toegelaten stopcontacten zonder aarding in dienst te laten. Op deze stopcontacten mag men enkel toestellen van de klasse II aansluiten.
- nota/note 31 Deze installatie dateert van voor '81, er werd rekening gehouden met de afwijkende beschikkingen vermeld in Boek 1 Afdeling 8.2.1.

**BESLUIT**

- De elektrische installatie voldoet aan de voorschriften van het KB 08/09/2019 - AREI Boek 1. Het volgende controlebezoek is te voorzien voor 21/8/2049
- De nodige maatregelen werden genomen, zodat de ingangsklemmen van de automatische differentieelstroominrichting, geplaatst aan het begin van de installatie, ontoegankelijk zijn gemaakt door verzegeling.
- Het (de) eendraadsschema(s) en het (de) situatieplan(nen) werd(en) door het erkend organisme voor gezien getekend.

Deze pdf-versie van het keuringsverslag is de originele versie en mag worden verspreid..

Aantal bijlage(n): 7

**VRIJGAVE VAN HET KEURINGSVERSLAG**

De inspecteur Jo Tijtgat

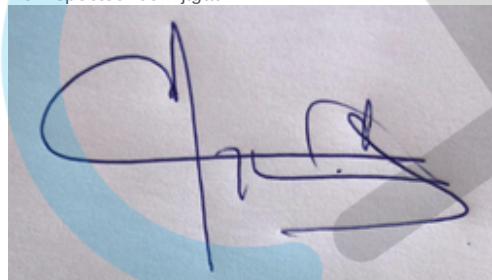

**Plichten van de eigenaar, beheerder, huurder voor de installatie onderworpen aan het AREI Boek 1 afdeling 9.1.2.**

Het verslag dient te worden bewaard in het dossier van de elektrische installatie.  
 Elke wijziging dient te worden vermeld in het elektrisch dossier.  
 Elk ongeval overkomen van personen en te wijten, rechtsreeks of onrechtstreeks, aan de aanwezigheid van de elektrische installatie dient onmiddellijk meegedeeld te worden aan de algemene Directie Energie van de Federale Overheidsdienst Economie.

**Kwaliteit**  
 De reproductie van dit document is enkel toegelaten in zijn integrale vorm en enkel met het schriftelijk akkoord van het controleorganisme en de aanvrager.  
 De keuring beperkt zich tot de zichtbare en normaal toegankelijke delen van de installatie.

Voor vragen of algemene voorwaarden verwijzen wij graag naar [www.aceg.be](http://www.aceg.be)

BE53 0689 0209 2953 | BTW BE0839.866.481

**Stappenplan voor een installatie die conform is:**

<b>Stap 1</b>	<b>Stap 2</b>	<b>Stap 3</b>	<b>Stap 4</b>
---------------	---------------	---------------	---------------

**Stappenplan voor een installatie die conform is:**

Stap 1	Stap 2	Stap 3	Stap 4
Lees dit proces-verbaal zorgvuldig en besteed aandacht aan de eventuele nota's	Als u grote wijzigingen of uitbreidingen aan de installatie aanbrengt, moet u deze laten controleren.	De volgende periodieke keuring is voorzien voor 21/8/2049	ACEG staat tot uw dienst voor alle noodzakelijke keuringen.



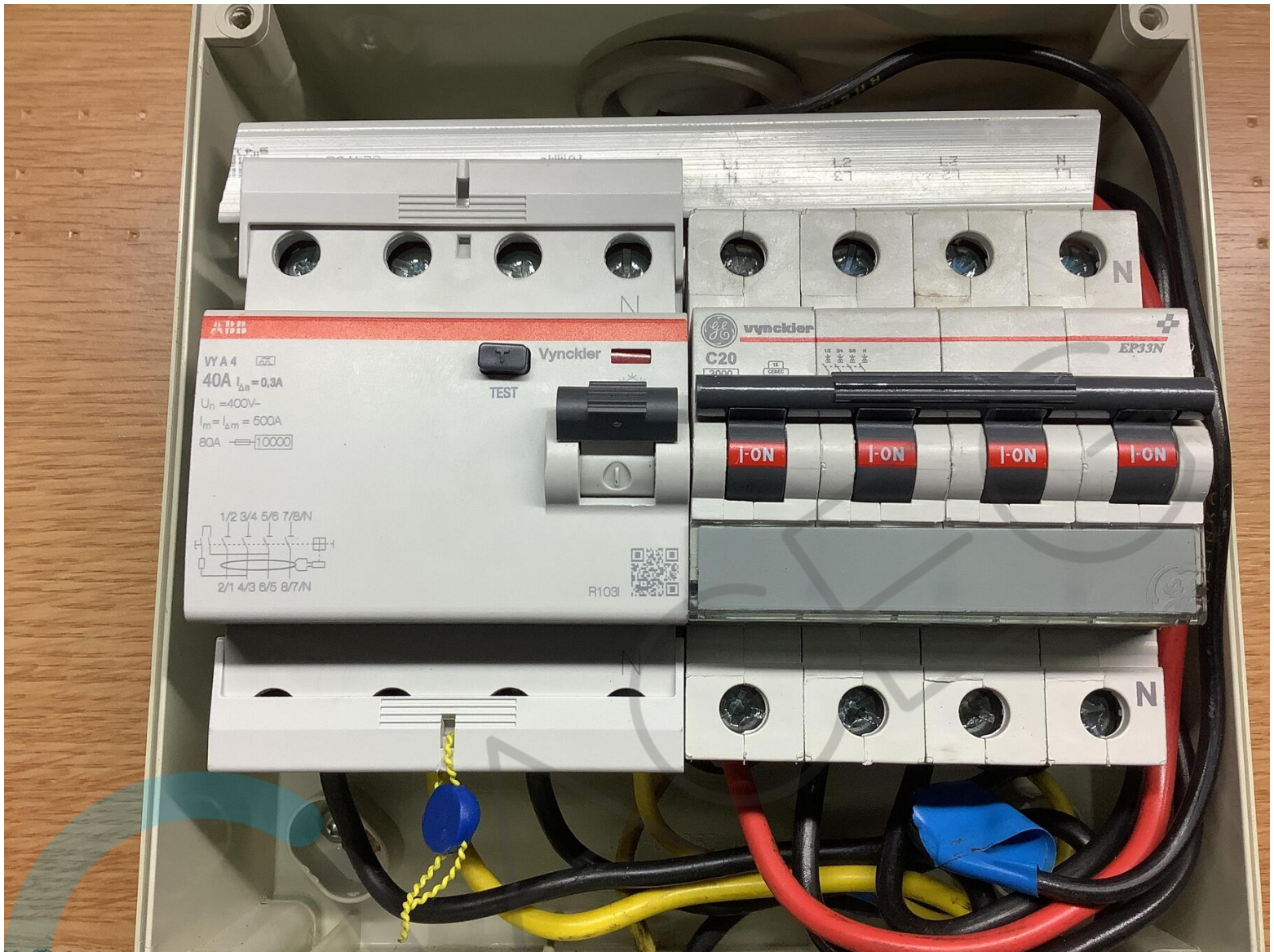



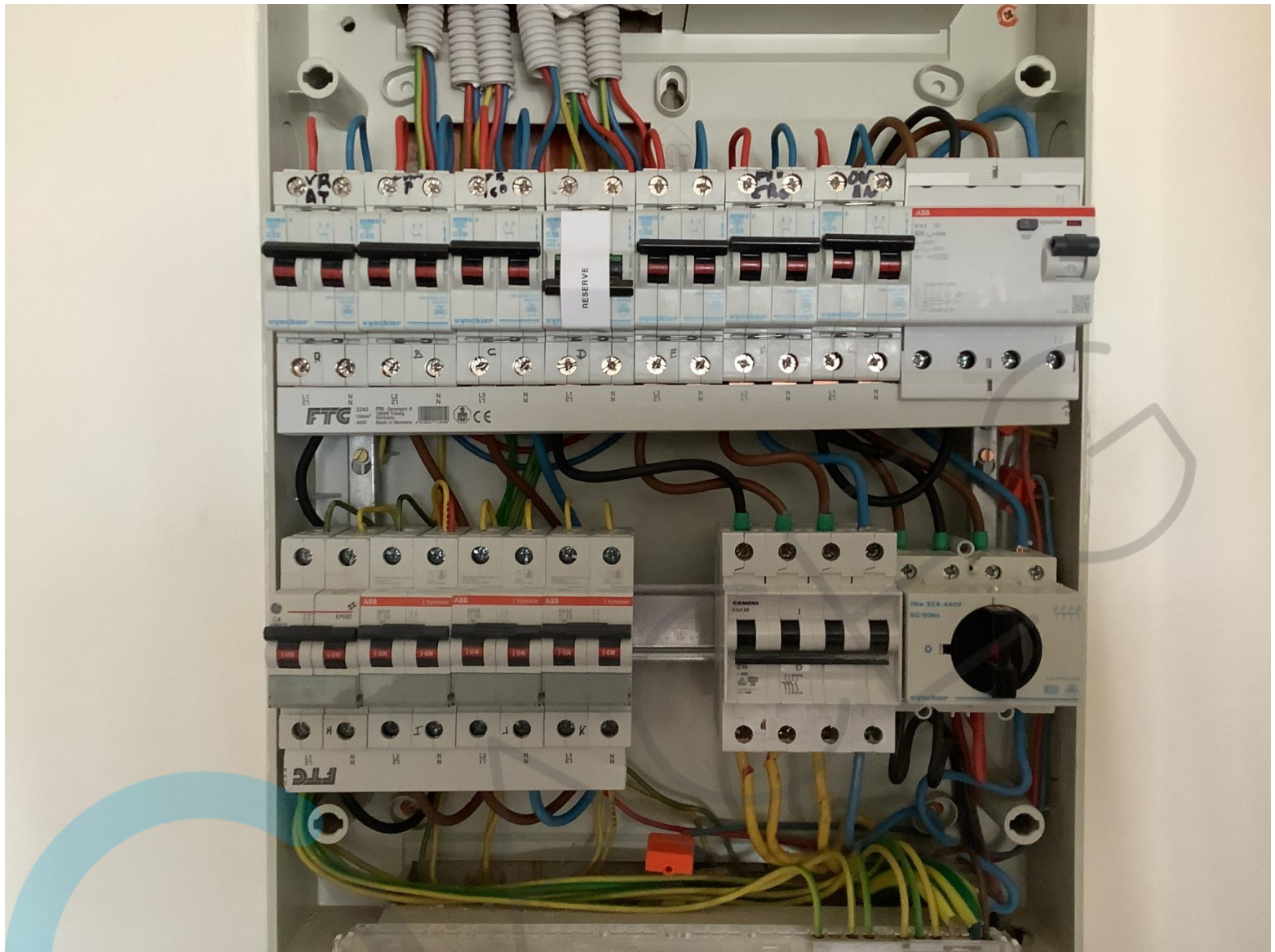



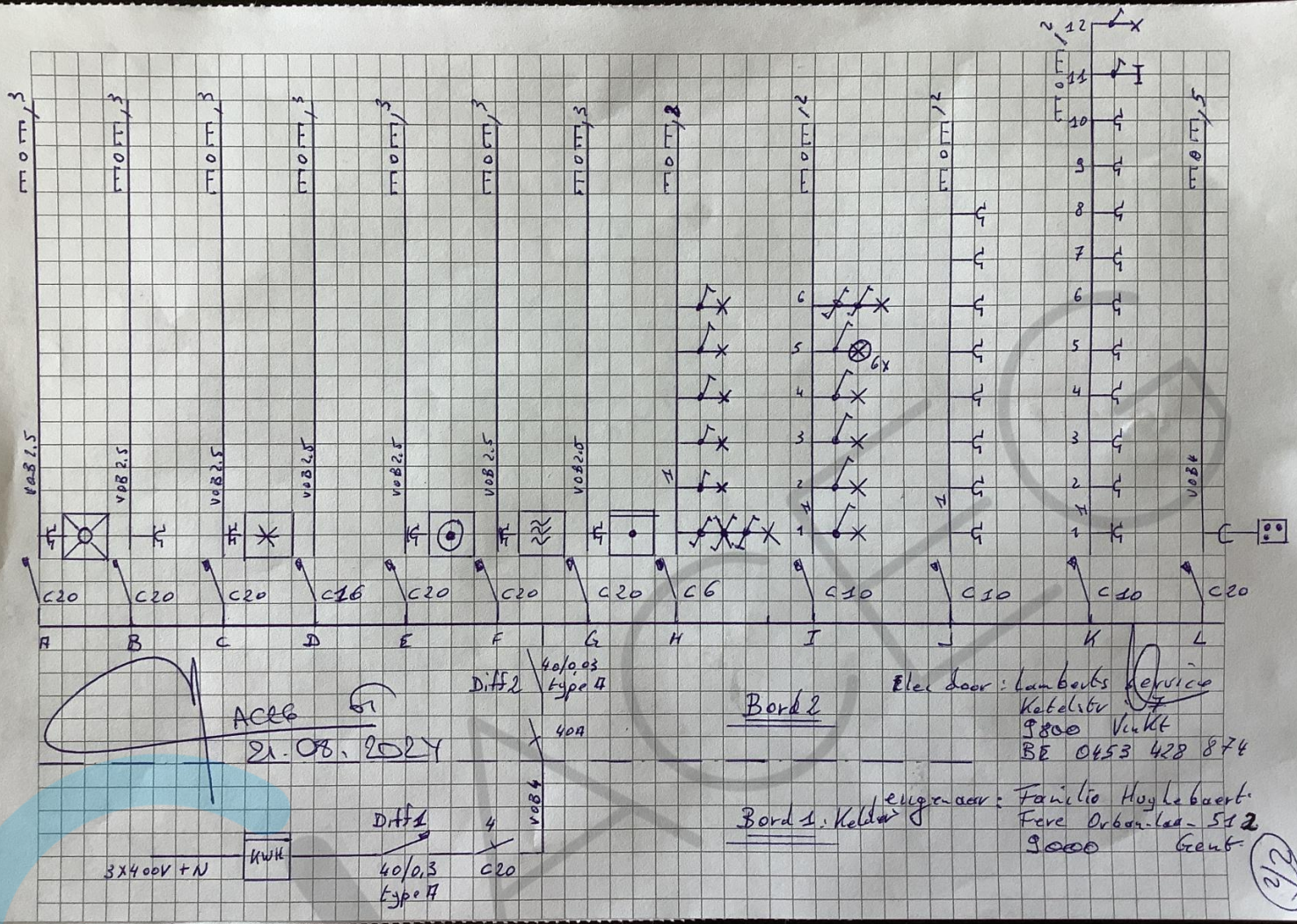



Elec door: Lambertsprice  
 Metair  
 3800 Vln. W  
 BE=0453.428.874

eigenaar: Familie H  
 Fernorden  
 1000  
 GENT

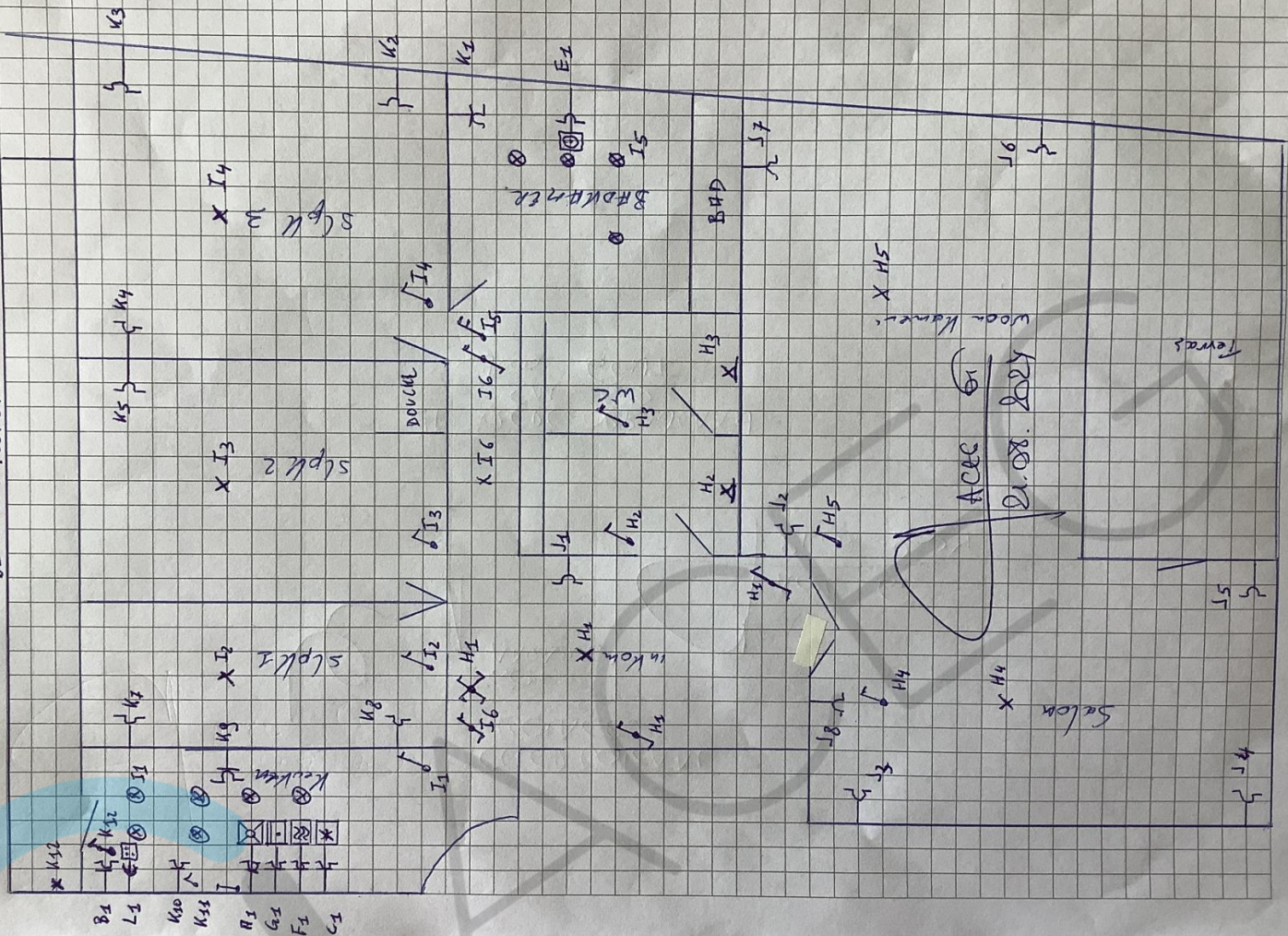



# TELEBLOKKAAL KEUDEL

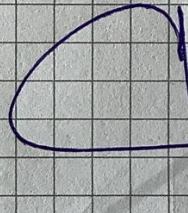
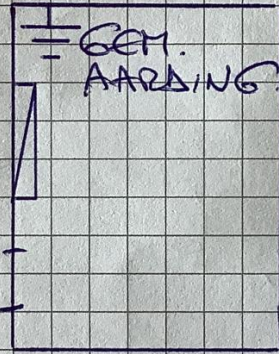
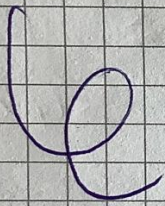

ACEB 61  
21.08.2024

JP. FREEB. ORBANCAAN  
SM - S12  
9000 GENT







